



□ Enveloppe urbaine 2011

**Consommation foncière**

■ En intensification

■ En extension

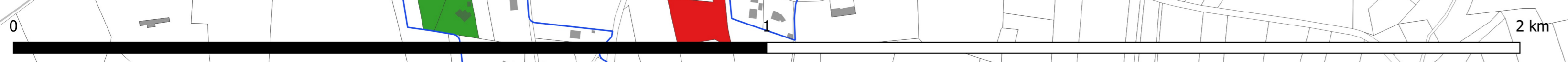
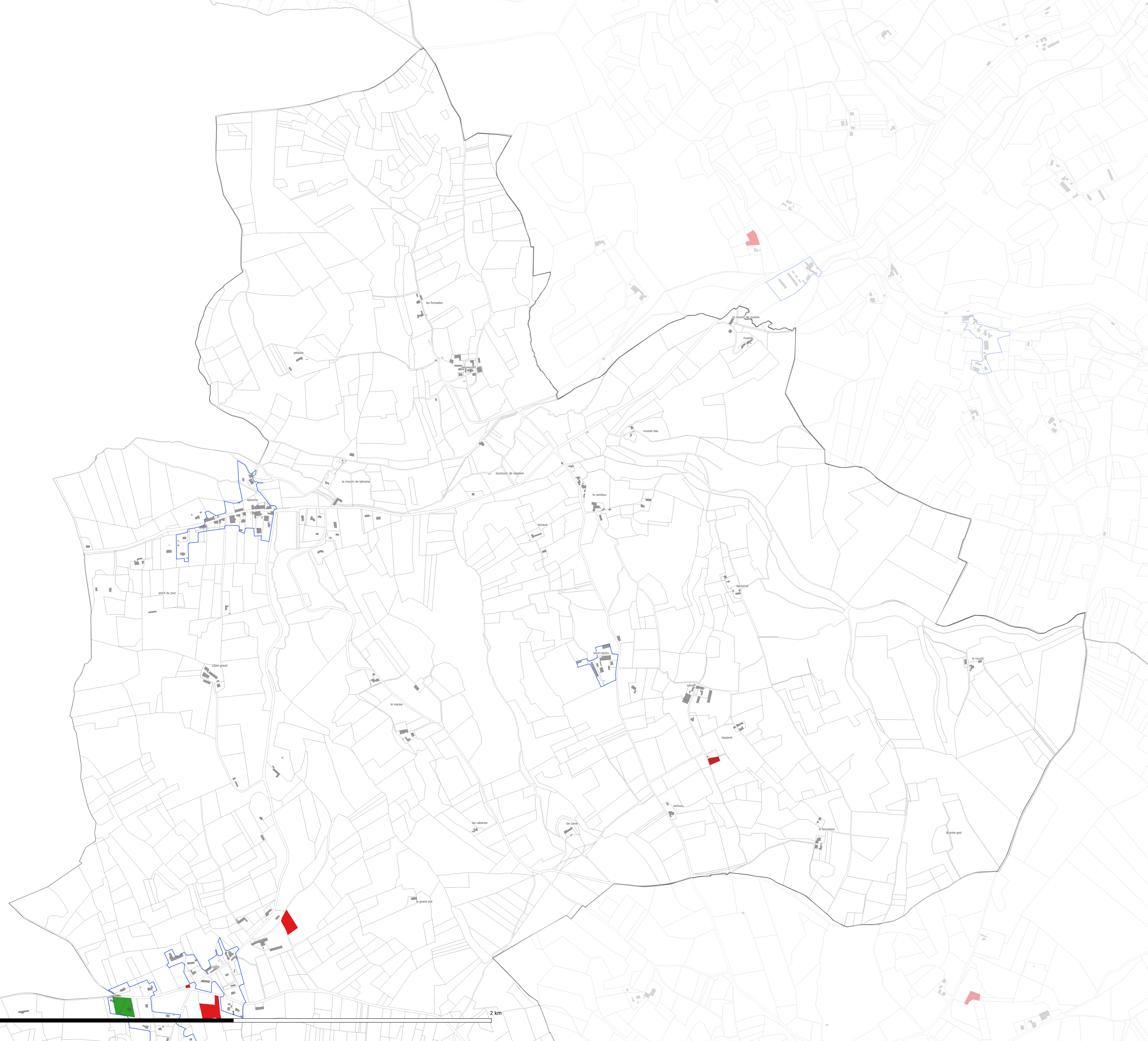

**CITADIA**

12 Rue Edward Belley 65000 MONTAUDAN / Tel: 05.63.92.11.47 / Fax: 05.63.92.07 7 / www.citadiazones.com

INTELLIGENCE DES TERRITOIRES



**Vergt-de-Biron Nord**

# PLAN LOCAL D'URBANISME intercommunal

**Consommation foncière 2011-2021**

Annexe

Echelle : 1:4795

Maitre d'ouvrage : Communauté de Communes Bastides Dordogne Périgord  
Mission: PLUI de la Communauté de Communes Bastides Dordogne Périgord  
Sources: DGFiP 2022  
Réalisation: Citadia Conseil le 09.11.2023