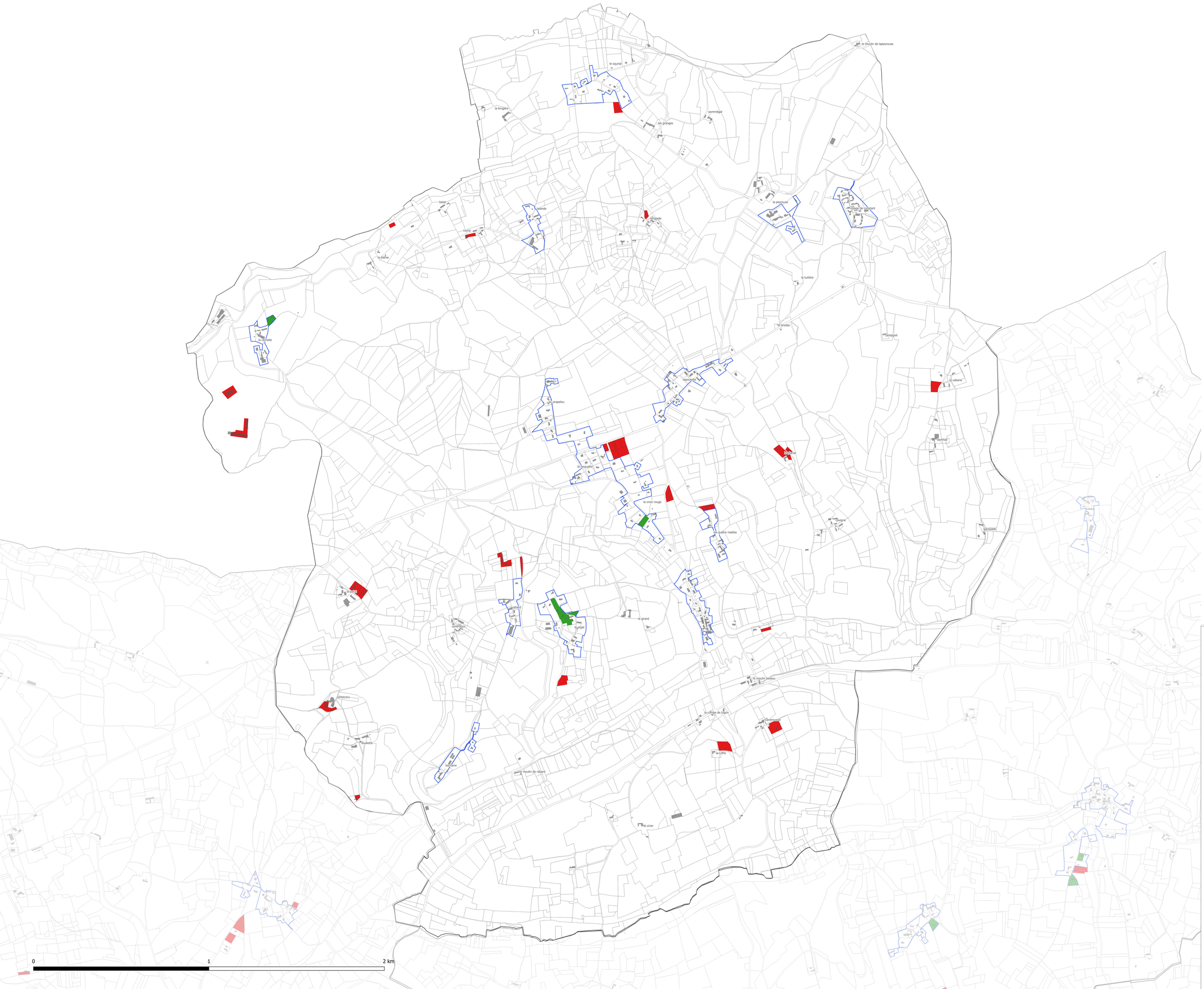

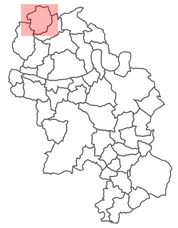

N

Enveloppe urbaine 2011

Consommation foncière

En intensification

En extension

Communauté de Communes **Bastides Dordogne Périgord**

Saint-Félix-de-Villadeix

PLAN LOCAL D'URBANISME intercommunal

Consommation foncière 2011-2021

Annexe

Echelle : 1:6991

Maître d'ouvrage : Communauté de Communes Bastides Dordogne Périgord
Mission: PLUi de la Communauté de Communes Bastides Dordogne Périgord
Sources: DGFIP 2023
Réalisation: Citadia Conseil© le 09.11.2023

CITADIA
Citadia Conseil, 12 Rue Edouard Pons 33000 BORDEAUX | Tél : 05.56.52.23.41 | Fax : 05.56.52.23.42 | Mail : bx@citadia.com
[INTELLIGENCE DES TERRITOIRES]