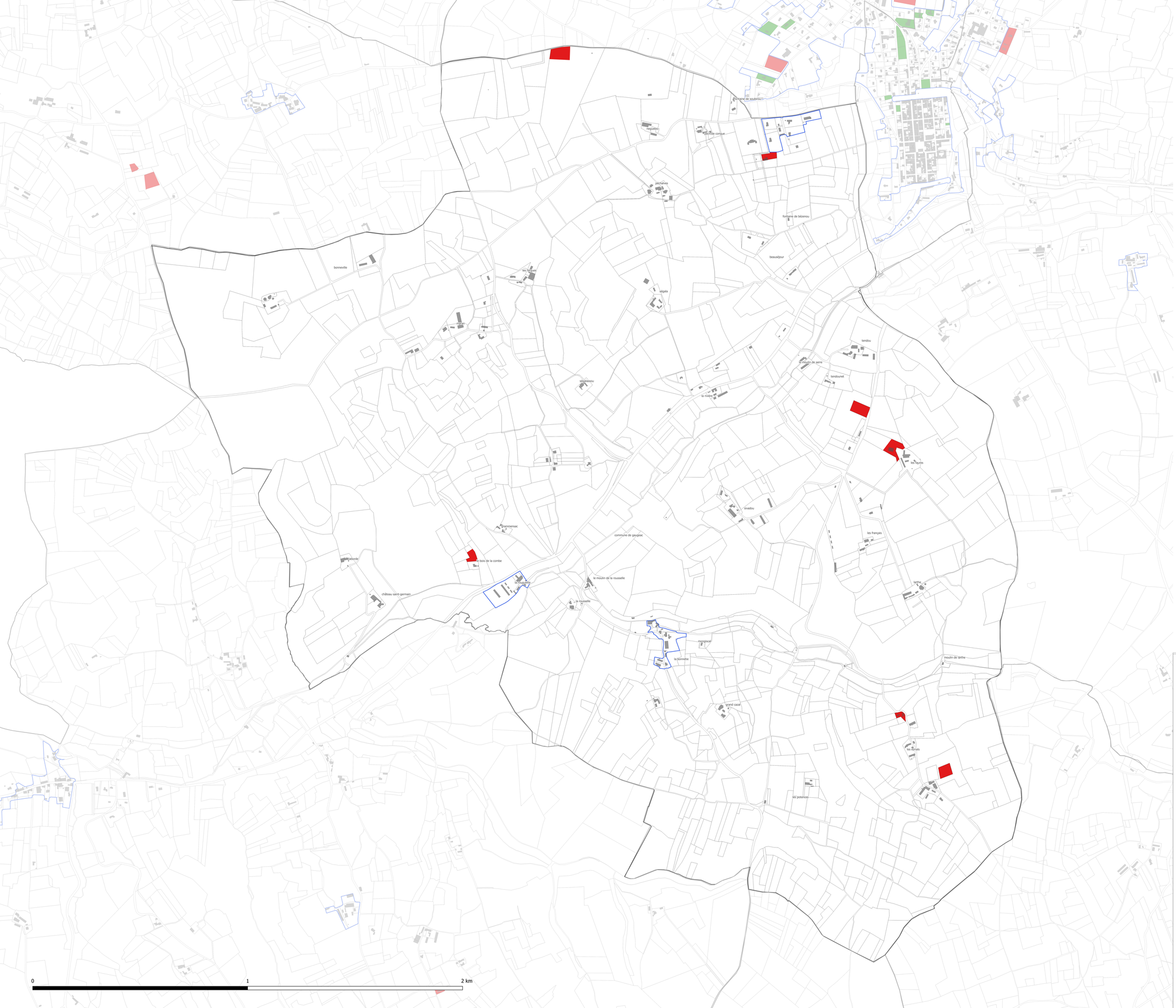

Enveloppe urbaine 2011

Consommation foncière

En intensification

En extension

CITADIA

Citadia Conseil - 12 Rue Edouard Branly 82000 MONTAUBAN / Tel : 05.63.92.11.41 / Fax : 05.63.92.25.47 / Mail : sud-ouest@citadia.com

[INTELLIGENCE DES TERRITOIRES]

Communauté de Communes Bastides Dordogne Périgord

Gaugeac

PLAN LOCAL D'URBANISME intercommunal

Consommation foncière 2011-2021

Annexe

Echelle : 1:5 573

Maître d'ouvrage : Communauté de Communes Bastides Dordogne Périgord
Mission: PLUi de la Communauté de Communes Bastides Dordogne Périgord
Sources: DGFIP 2023
Réalisation: Citadia Conseil© le 09.11.2023