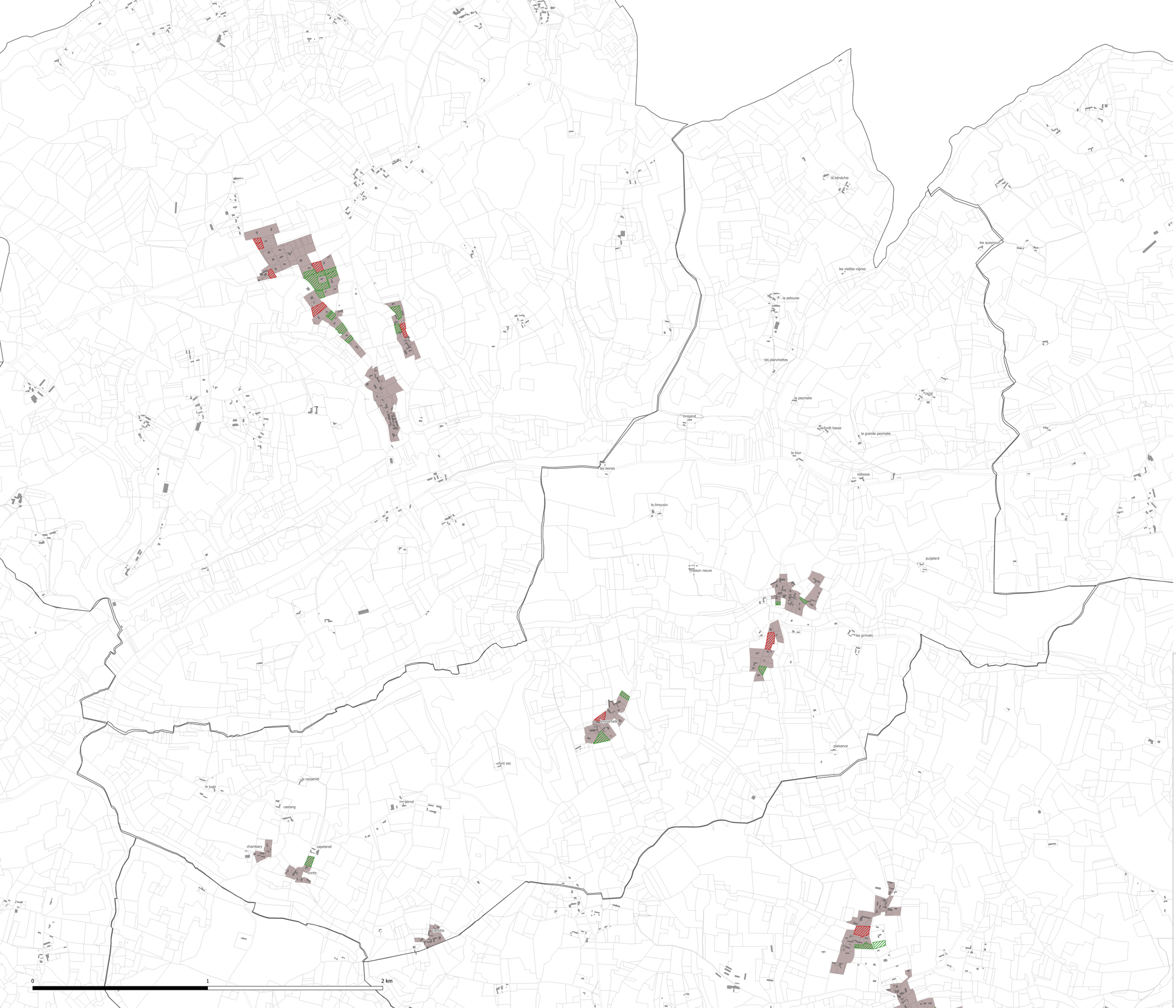

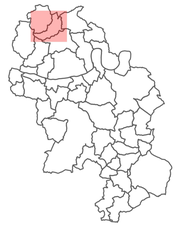

Zonage

Zones urbaines (UA, UB, UC, UD, UE)

Potentiel

Dent creuse

Parcelle divisible

CITADIA

[INTELLIGENCE DES TERRI Citadia Conseil - 12 Rue Edouard Branly 82000 MONTAUBAN / Tel : 05.63.92.11.41 / Fax : 05.63.93.25.47 / Mail : sud-ouest@citadia.com

Communauté de Communes Bastides Dordogne Périgord

Saint-Marcel-du-Périgord

PLAN LOCAL D'URBANISME

intercommunal

Potentiel de densification

Vu pour être annexé à la délibération du Conseil Communautaire approuvant le Plan Local d'Urbanisme intercommunal valant Programme Local de l'Habitat de la Communauté de Communes Bastides Dordogne-Périgord

Annexe

Echelle : 1:6 844

Maître d'ouvrage : Communauté de Communes Bastides Dordogne Périgord
Mission: PLUi de la Communauté de Communes Bastides Dordogne Périgord
Sources: DGFIP 2023
Réalisation: Citadia Conseil© le 14.11.2024