Projet de STECAL

Fiche d'identité du STECAL n° 26

Commune : Rampieux

Surface : 0.89 ha

Type : STECAL Economique

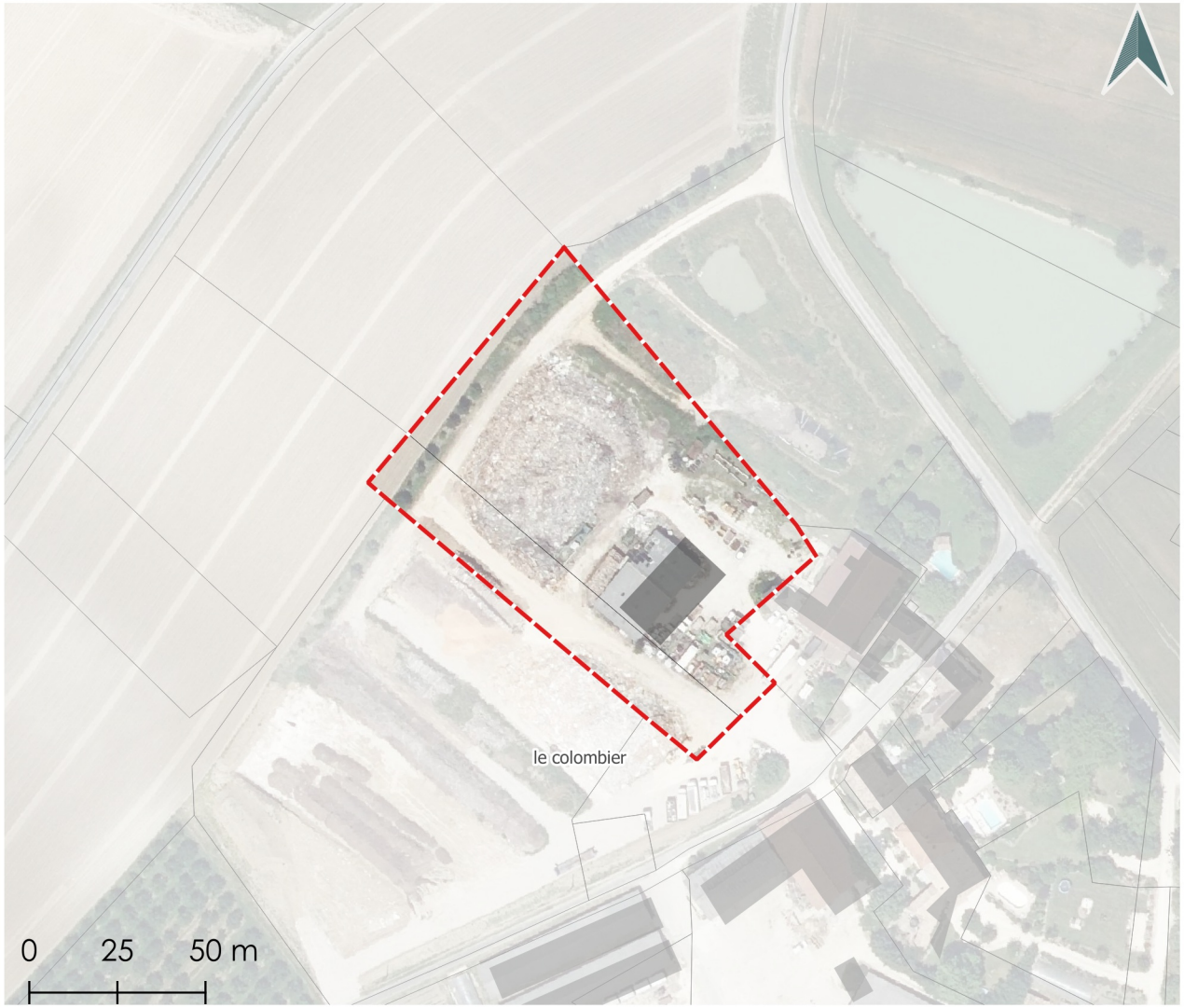

Le projet :

Le projet porte sur une activité économique et sa pérennisation. L'obejctif est d'implanter des hangars de stockage couverts de photovoltaïques.

Sources: DGFIP© 2023 / IGN
Réalisation: Citadia Conseil le 20.11.2023

CITADIA

Communauté de Communes Bastides Dordogne Périgord