Projet de STECAL

Fiche d'identité du STECAL n° 03

Commune : Badefols-sur-Dordogne

Surface : 0.47 ha

Type : STECAL Tourisme / Loisir

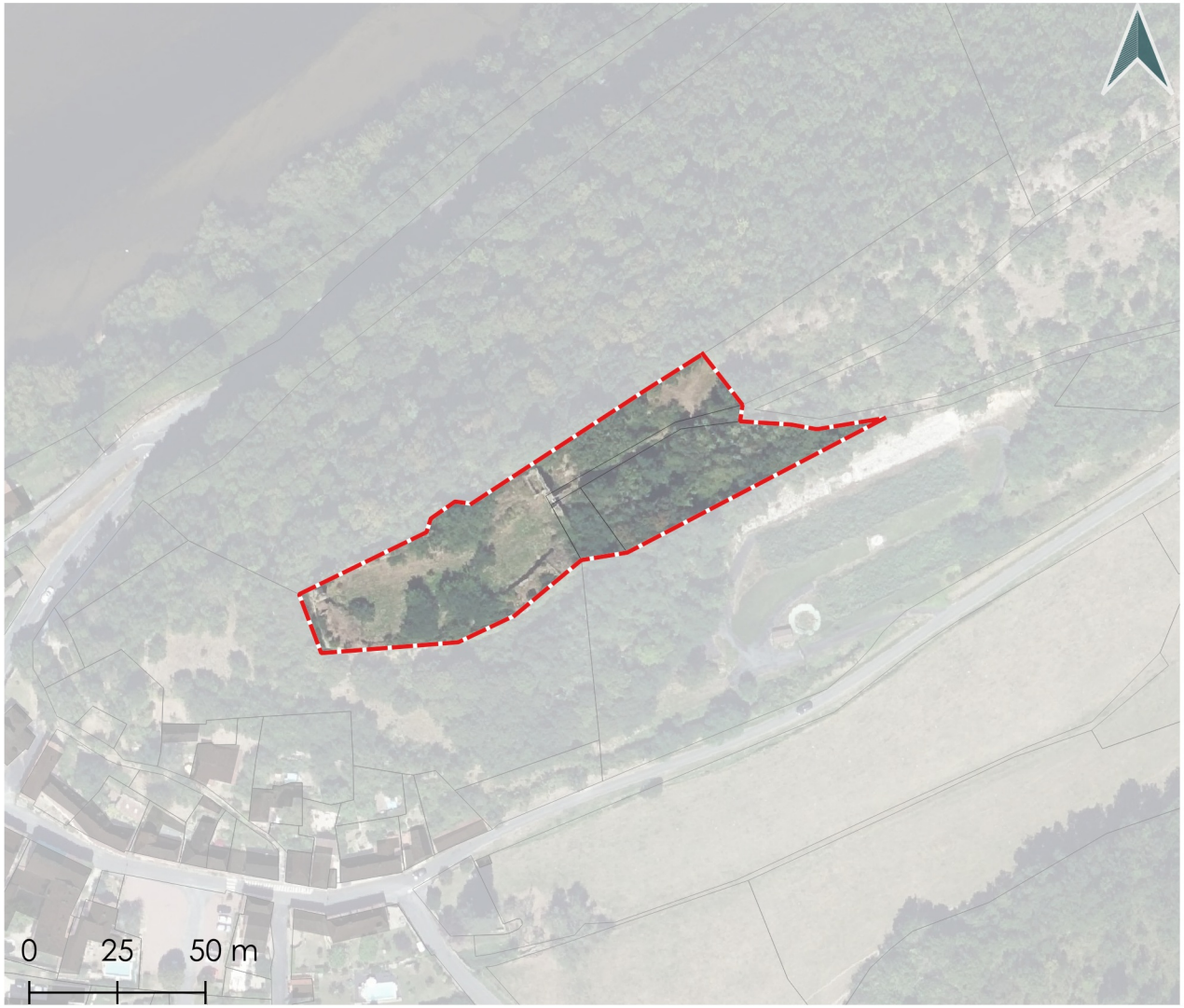

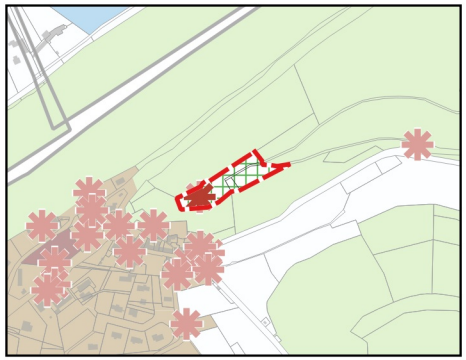

Le projet :

Le projet consiste à la création d'une activité touristique de valorisation des ruines de l'ancien château.

Sources: DGFIP© 2023 / IGN
Réalisation: Citadia Conseil le 20.11.2023

CITADIA

Communauté de Communes Bastides Dordogne Périgord